



**En Comfamiliar trabajamos
por la felicidad de nuestros afiliados**

Informe Social de enero a septiembre de 2019

Misión



Mejorar la inclusión social y el bienestar de los afiliados, sus familias y comunidad en general en las regiones en donde Comfamiliar participa, a partir de acciones de intervención social

En el 2020 estaremos dentro de los referentes de intervención social en Colombia.



Visión

Aportes y Subsidio

Población Afiliada



10.306

Empresas



114.034

Trabajadores



185.614

Personas
a cargo

Total población afiliada **299.648**

Aportes y Subsidio

Clasificación afiliados

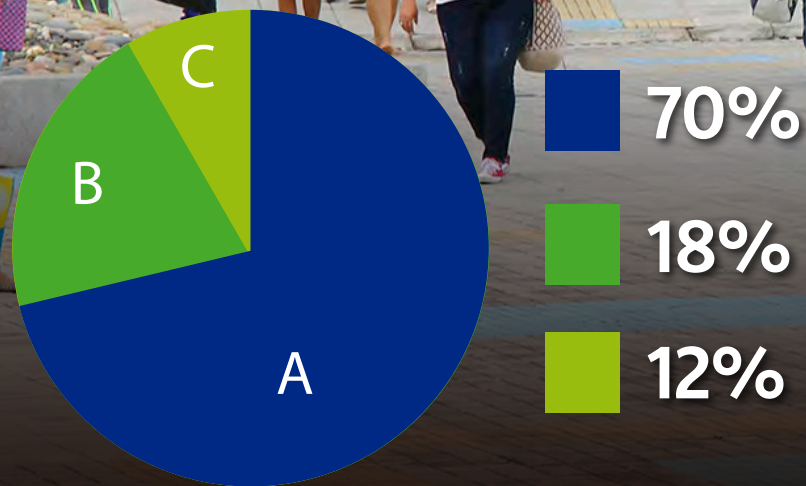

Categorías

Trabajadores afiliados a 30/9/2019

114.034



Gestión del 4%

**Así cumplimos con nuestra misionalidad....
Aliviar las cargas de las familias del departamento del Huila**

Gestión del 4%

Cuota Monetaria



629.089
Cuotas pagas



22.196
Millones pagos

Gestión del 4%

Subsidio en Especie



CONCEPTO	EJECUCIÓN	
Subsidio Escolar	43.754	\$ 2.187 millones
Canasta Familiar	64.987	\$ 2.580 millones
Restaurante Colegio Los Lagos	6.749	\$ 406 millones
Crédito	986	\$ 18 millones
TOTAL SUBSIDIO EN ESPECIE	116.476	\$ 5.191 millones

A photograph of an office environment. In the foreground, a group of five people are seated around a curved wooden desk, working on computers. They are wearing orange chairs. In the background, there are more desks, chairs, and office equipment. A green banner is overlaid at the top left.

Gestión del 4%

Agencia de Empleo

Beneficios

Comfamiliar publica de manera gratuita la necesidad que tiene la empresa del perfil requerido con estricta confidencialidad.

Gestión del 4%

Agencia de Empleo



Beneficios

Comfamiliar remite las mejores hojas de vida a las Empresas de acuerdo al resultado de las pruebas performance y entrevista por competencia realizada con personal altamente calificado, acompañado de un informe ejecutivo de preselección.

Gestión del 4%

Agencia de Empleo

Beneficios

Acompañamiento al empresario hasta que se surte la colocación de la vacante requerida

Gestión del 4%

Agencia de Empleo



Hojas de vida registradas **11.677**

665
 Empresas inscritas

2.647
 Personas colocadas

48
 Jóvenes colocados en los programas 40.000 Primeros Empleos y Estado Joven



Gestión del 4%

**Programa 40.000
Primeros Empleos**

¿En qué consiste el Programa?

**Oportunidad a jóvenes de 18 a 28 años sin
experiencia laboral, conforme a su
última área de formación.**

Gestión del 4%

Programa 40.000 Primeros Empleos

Beneficios para los Empresarios

- Comfamiliar brinda apoyo económico para el pago del salario y prestaciones sociales de los jóvenes contratados durante los primeros 6 meses y los 6 meses restantes a cargo de la empresa.
- Pre-selección de los jóvenes por parte de Comfamiliar a través de un equipo altamente calificado.



Gestión del 4%

**Programa 40.000
Primeros Empleos**

¿Qué Empresas pueden participar?

Todas las entidades privadas con o sin ánimo de lucro, legalmente constituidas de más de 6 meses de existencia y que estén dispuestas a ofrecer vacantes ajustadas al perfil de un joven sin experiencia.

Gestión del 4%

Programa 40.000
Primeros Empleos



2.854

Millones
Transferencia de recursos
de otras Cajas



Colocación

897

Puestos de trabajo

Gestión del 4%

Mecanismo de Protección al Cesante



1.719

Cesantes beneficiados con el Subsidio al Desempleo



4.896

Millones en Subsidio

Subsidios en salud, pensión, cuota monetaria, bono de alimentación y capacitación.

Gestión del 4%



Servicios Oficina Virtual

- ✓✓ Afiliación de trabajadores y sus beneficiarios.
- ✓✓ Actualización datos de la empresa (Dirección, Teléfono, correo electrónico).
- ✓✓ Cambio de datos principales (Cambio de representante legal).
- ✓✓ Consultas como:
 - * Personal afiliado a la Caja (activo e inactivo).
 - * Consulta pago de subsidio familiar de sus trabajadores.
 - * Consulta de Nómina.
 - * Consulta de Aportes Parafiscales.
 - * Estado de las solicitudes realizadas desde este Portal.
- ✓✓ Generación del balance social.
- ✓✓ Generación certificados como:
 - * Estado de afiliación.
 - * Certificados de afiliación de trabajadores.
 - * Certificado aportes parafiscales.
- ✓✓ Realizar novedades de retiro de trabajadores.
- ✓✓ Actualización de correo electrónico para la notificación de promotoría y cartera de aportes parafiscales.

Gestión del 4%

Foniñez Voluntario



640

Niños y Niñas
atendidos



411

Millones. Inversión Social
aportada por Comfamiliar

Operación de Programas Sociales
Atención en temas psicosociales, nutricionales
y pedagógicos en los CDI Bosques de San Luis y Panorama.

Gestión del 4%

Foniñez Voluntario

Niños y Niñas atendidos en Preescolar Integral 2.077

Aporte inversión social Comfamiliar \$143 millones

18

**Instituciones
Educativas Públicas**



38

Sedes



90

Aulas



Gestión del 4%

Subsidio de Vivienda - FOVIS

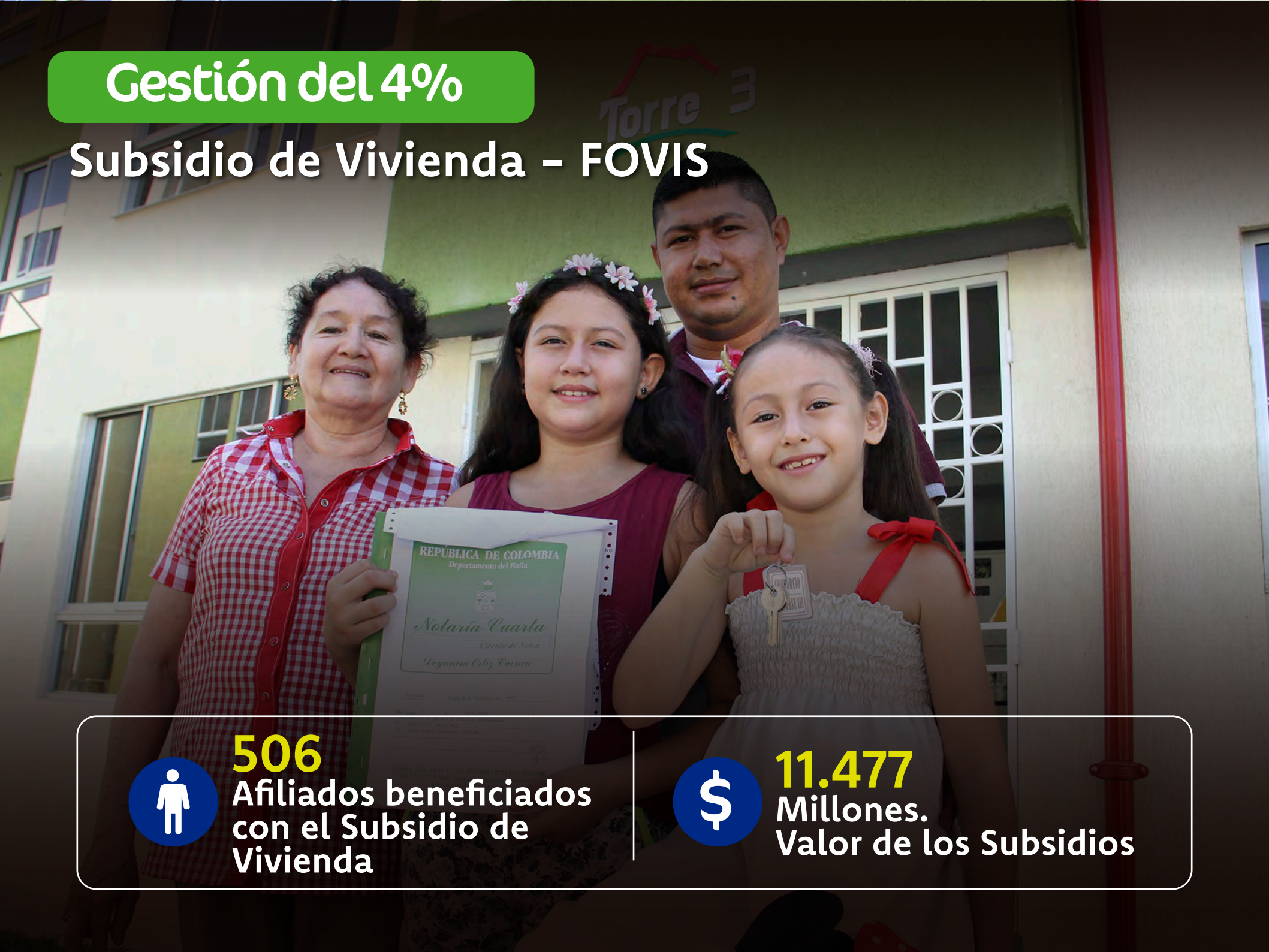

506

Afiliados beneficiados
con el Subsidio de
Vivienda



11.477

Millones.
Valor de los Subsidios

Gestión del 4%

Subsidios de Vivienda pendientes por hacer efectivos

MUNICIPIO	CANTIDAD PENDIENTE POR LEGALIZAR	VALOR	% PARTICIPACIÓN
Neiva	1.604	\$ 34.998 millones	92%
Garzón	100	\$ 2.072 millones	5%
Pitalito	20	\$ 440 millones	1%
La Plata	35	\$ 729 millones	2%
TOTAL	1.759	\$38.239 millones	100%



Comfamiliar
Recreación

Recreación y Educación

La felicidad de los afiliados, nuestro mayor compromiso

Recreación

Cobertura

A septiembre de 2019
se han atendido



423.329
personas

Crecimiento en atención
frente al año anterior

27%

Inversión social
a septiembre 2019

\$ 9.008 millones

% Categorías A y B



71%

Comfamiliar con más sentido social fortalece las políticas de subsidio de los trabajadores afiliados

Disminución de tarifas en Centros Recreacionales

Centro Vacacional Playa Juncal

	Taquilla			Hospedaje Hora Valle		
A	\$5.400 2017	\$6.000 2018	\$3.000 2019	\$24.000 2017	\$15.000 2018	\$6.000 2019
B	\$6.500 2017	\$7.000 2018	\$5.000 2019	\$27.000 2017	\$20.000 2018	\$10.000 2019
C	\$41.000 2017	\$37.000 2018	\$12.000 2019	\$65.000 2017	\$40.000 2018	\$32.000 2019

Implementación de pacto de transparencia- Revisión de tarifas

Comfamiliar con más sentido social fortalece las políticas de subsidio de los trabajadores afiliados

Disminución de tarifas en Centros Recreacionales

Centro Recreacional Los Lagos

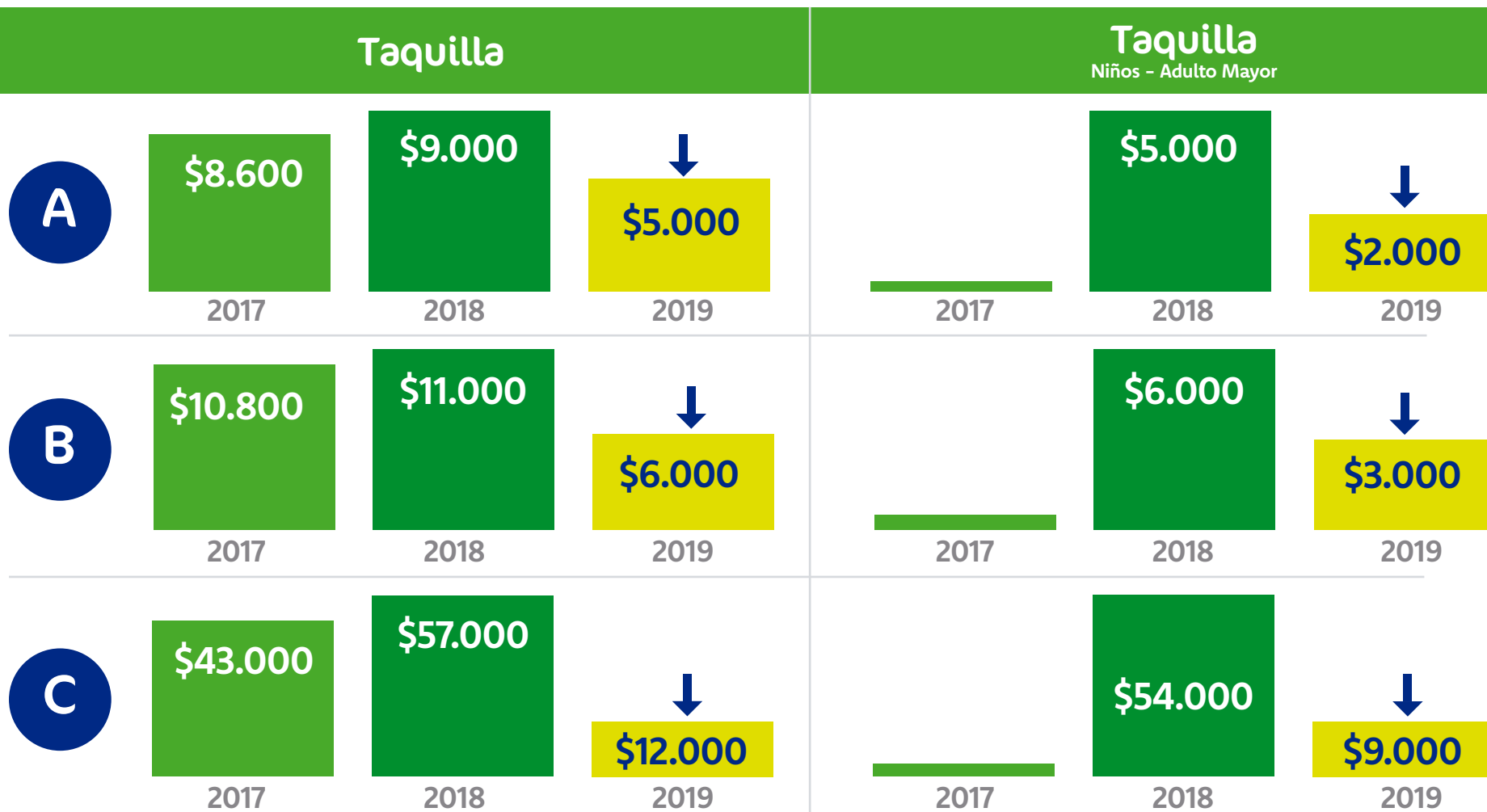

Implementación de pacto de transparencia- Revisión de tarifas

Comfamiliar con más sentido social fortalece las políticas de subsidio de los trabajadores afiliados

Disminución de tarifas en Gimnasios

CAPF UIS Norte

CAPF Oriente

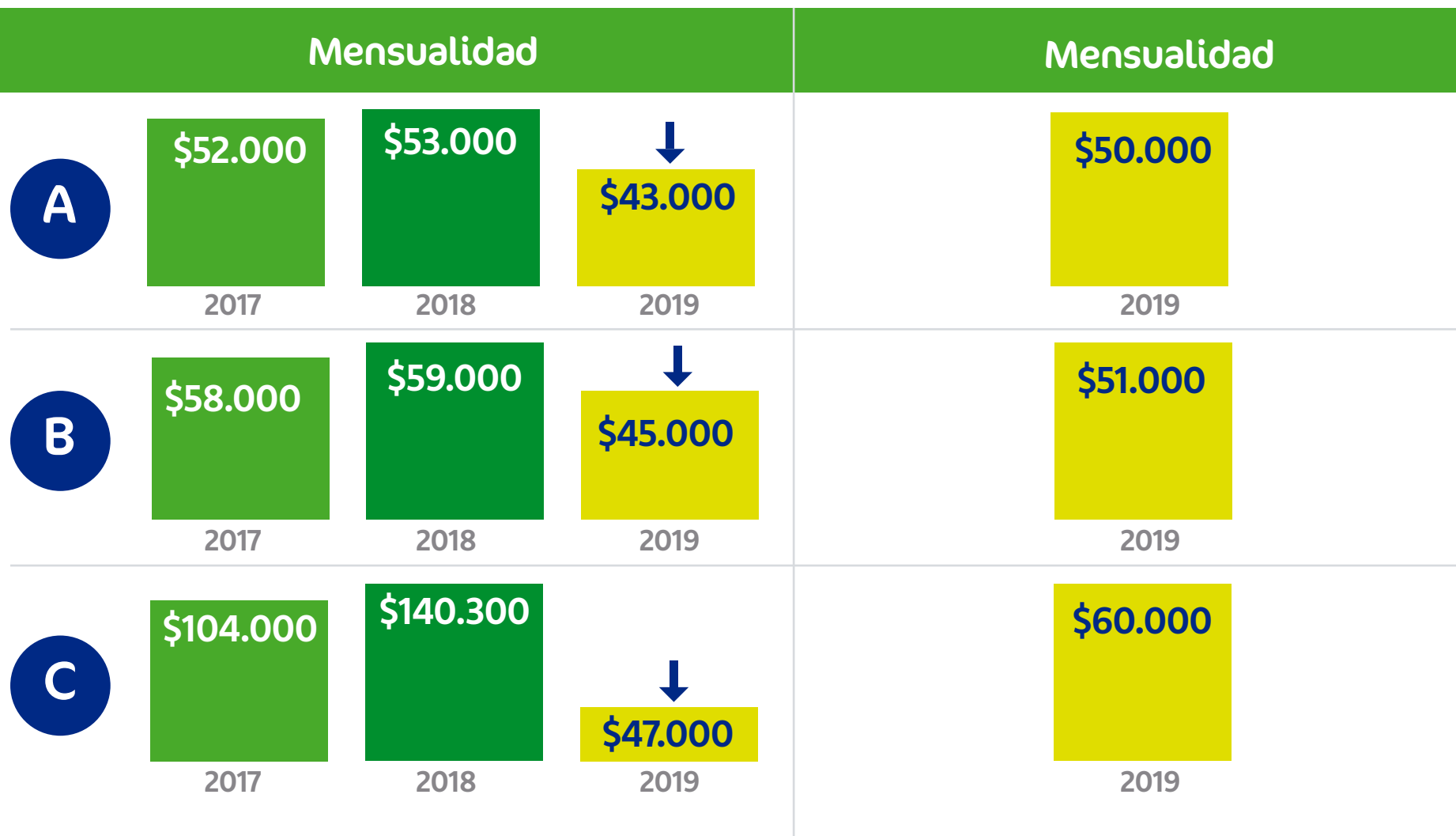

Implementación de pacto de transparencia- Revisión de tarifas

Comfamiliar con más sentido social fortalece las políticas de subsidio de los trabajadores afiliados

Disminución de tarifas en Gimnasios

CAPF Cámbulos

CAPF UIS San Jorge

	Mensualidad			Mensualidad		
A	\$56.000 2017	\$57.000 2018	↓ \$50.000 2019	\$38.000 2017	\$40.000 2018	\$40.000 2019
B	\$58.000 2017	\$59.000 2018	↓ \$55.000 2019	\$40.000 2017	\$42.000 2018	\$42.000 2019
C	\$78.000 2017	\$110.000 2018	↓ \$78.000 2019	\$99.900 2017	\$122.000 2018	↓ \$58.000 2019

Implementación de pacto de transparencia- Revisión de tarifas

Recreación

Programas de impacto social para las familias de trabajadores afiliados

Día del Fianbre

15.441



Personas beneficiadas

Fiesta 1º de mayo

10.048



Personas beneficiadas

Fiesta Sampedrina

5.460



Personas beneficiadas

Total población beneficiada eventos masivos **43.441**

Recreación

Programas Adulto Mayor Mis Mejores Años



2.034

Adultos mayores beneficiados
a septiembre 2019



62%

Categoría A y B

Actividades recreativas, lúdicas, culturales y deportivas,
manualidades, fisioterapia, psicología, enfermería, gimnasio.

Recreación

Escuelas Deportivas



1.499

Niños y niñas beneficiados
a septiembre 2019



88%

Categoría A y B

Patínaje, fútbol masculino y femenino,
natación y subacuáticas

Educación

Colegio Comfamiliar Los Lagos



1.291

Líderes beneficiados
en el 2019



90%

Categoría A y B

Educación

Colegio Comfamiliar Los Lagos

En 2019, el índice sintético de calidad educativa a
Nivel Nacional y Cajas de Compensación



Posición Nacional
470
de 3.527 colegios



Posición Cajas de Compensación Familiar
7
de 29 Cajas de Compensación Familiar

Educación

La Lectura: Puerta al conocimiento



32
Municipios
visitados



17.733
Personas
atendidas en
Bibliobús



46.661
Personas
atendidas en
3 Bibliotecas

Talleres de lectura, talleres de manualidades,
préstamo de libros, apropiación de las TIC'S,
formación musical, exposiciones artísticas , etc.

Educación

Concurso departamental de Cuento Infantil 5ª versión

Busca incentivar la lectura y la escritura en niños y niñas en edad escolar entre 7 y 13 años en el Departamento del Huila.



128

Obras literarias recibidas de los municipios de Neiva y Garzón



5

Ganadores

A cada ganador se le otorgó 1 bicicleta, 1 kit escolar y 1 día de recreación en Club Los Lagos con almuerzo incluido.

Educación

Educación para el Trabajo



20.141
Usos



87%
Categoría A y B

Técnico análisis de Sistemas de información · Gestión contable y financiera · Programa académico lengua extranjera inglés

Educación

Conferencias y Artistas



8.240
beneficiados

Categorías A y B



98.7%

- **Tonny Kamo**
“Terapia para ser Feliz”
Neiva y Pitalito
- **Pioberta y la bruja Dioselina**
“Una Pareja Explosiva”
Garzón y La Plata
- **I am Hassam**
“Quincea - ñero”
Garzón y La plata
- **Enrique Carriazo**
“Cómo convertirse en un
hombre de éxito”
Neiva y Pitalito

Educación

Alcancías Empresariales



852

Ahorradores



432

Millones
Total ahorro



64

Grupos
conformados

Inversión de los ahorros: 40% para alimentación, 30% servicios, 15% educación, 10% turismo y 5% otros.

A woman in a white shirt with green accents is shaking hands with a man in a white patterned shirt at a desk in an office setting. The man is wearing a red ID badge. The background shows an office environment with a computer monitor and a logo on the wall.

Servicios Financieros

Créditos para la inclusión social de los trabajadores afiliados

Servicios Financieros

Crédito Social

Cobertura a sept-2019

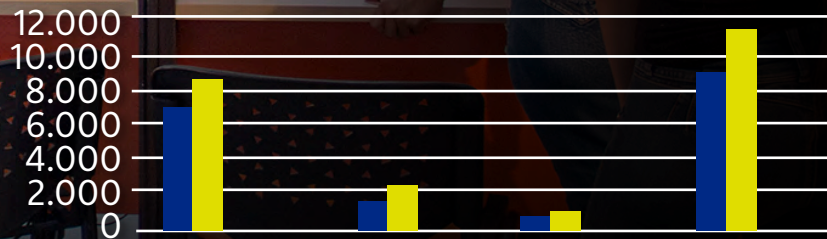

	A	B	C	Total
■ Ejecución a sept-2018	6.508	1.577	519	8.604
■ Ejecución a sept-2019	8.562	2.150	578	11.290
INCREMENTO	32%	36%	11%	31%

Servicios Financieros

Tarjeta Cupo Crédito para Afiliados



Comfamiliar proyecta financiar el sueño de

 **21.500**
afiliados

Categoría A y B
en los próximos
5 años, generando
una colocación de

 **77.000**
millones



800
Comercios
aliados



1.836
Tarjetas
colocadas



2.929
Millones en
cupos otorgados



Mercadeo de Bienes

Con Mercadeo Social en Comfamiliar mejoramos el poder adquisitivo de los trabajadores afiliados.

Mercadeo de Bienes

Mercadeo Social Subsidio Canasta Familiar

A Sept-2019 se han realizado 15 eventos de mercadeo social para los afiliados categorías A y B con la finalidad de contribuir en la economía de sus hogares.



64.987
Beneficiados Subsidio
a la canasta familiar



2.580
Millones de
Inversión Social



Salud

Comfamiliar Huila aliada estratégica del Estado en ejecución de políticas públicas de salud del régimen subsidiado.

Presencia EPS Comfamiliar

Distribución Afiliados por departamento



Huila

Subsidiado 421.253
Contributivo 14.451
Total 432.712



Presencia EPS-S
55%
en 37
municipios



Boyacá

Subsidiado 128.507
Contributivo 5.308
Total 133.815



Presencia EPS-S
21%
en 70
municipios

Total Afiliados corte a 30 sept 2019



573.121

Salud

Ranking de Satisfacción
adelantado por el Ministerio
de Salud y Protección Social a
Nivel Nacional.

2017

23

Puesto

2018

12

Puesto

Salud



Ranking EPS municipal nominaciones e incentivos 2017-2018

2017

1^{er}

Puesto

Nominación en la categoría EPS-S en mejores resultados Gestión Enfermedades de Alto Costo.

Incentivo a la EPS por la Gestión del Riesgo en VIH según reporte información EPS 2017.



Gestión Administrativa

Gestión Administrativa

Sello Oro Equipares



1^º

Caja de Compensación Familiar del país en lograr Certificación Equipares Sello Oro.

7^º

Empresa a nivel País en obtener Certificación Equipares Sello Oro.

An aerial view of a large, colorful water slide. The slide is made of blue and yellow sections. A person wearing a red cap and dark shorts is sliding down the center. The slide is surrounded by greenery and a pool of water.

Proyectos ejecutados y en desarrollo

Más felicidad para nuestros afiliados

Torbellino



Instalación de nueva
atracción acuática

Polideportivo



Polideportivo en grama
sintética con graderías
cubiertas



Zona de Bolos



**Instalación de nuevos pisos,
cambio de cielo raso y adecuación
de paredes - muebles.**

Mundo Acuático



**Nueva atracción en
el Club Los Lagos**

Ampliación Zona Lago



**Construcción de muelle en
el lago para desarrollar
programas de pesca
deportiva, Kayak, entre
otra atracciones acuáticas**

Mejoramiento Zona Luna



Mejoramiento infraestructura Termales



Plataforma de lanzamiento del tobogán.

Adecuación infraestructura Laboratorio Clínico IPS UIS San Jorge

Traslado de servicios de laboratorio
clínico de Cámara de Comercio a
UIS San Jorge.

Remodelación Edificio Sede Pitalito piso 1



VIGILADO SuperSubsidio

CERRADO
←

CERRADO
REMODELACION

EXIT



Proyectos 2020

Proyectos 2020

Ciudadela de la Felicidad Comfamiliar

Comfamiliar proyecta
la construcción de



4.150

Viviendas

de las cuales :



1.038

Tipo VIP



3.112

Tipo VIS

Déficit cuantitativo de
vivienda en Neiva :
10.94% (15.000
viviendas aprox.)

Presupuesto proyectado



332.000

Millones



Proyectos 2020

Parque Pitalito

Área de terreno **12** hectáreas

Servicios : Bloque comercial, administrativo y de eventos, escenario de eventos , pasarela acústica para exhibiciones equinas, restaurantes, acuario, spa, termales solares, atracciones mecánicas, juegos infantiles, mall comercial, hotel, terrazas, senderos, bosque, caballerizas, playzone.

Mejoramiento Zona de Juegos



Actual



Proyectado

Atracción Familiar Polinesia en Piscina Infantil



Proyectado

Tobogán Piscina Jurásica



Proyectado

Juegos en Zonas Verdes



Proyectado

Próximos Eventos



Próximos Eventos



Comfamiliar
Más felicidad

Presenta
Camino a la Felicidad

Andrés López

28 de noviembre 2019
Auditorio Colegio Comfamiliar Los Lagos.
Presentación 1: Hora 5:00 pm
Presentación 2: Hora 7:00 pm

29 de noviembre 2019
Auditorio Cámara de Comercio Garzón
7:00 p.m.

30 de noviembre 2019
Auditorio Parroquia La Plata
7:00 p.m.

Neiva

Informe en nuestra pagina:
www.comfamiliarhuila.com

ÚSALA AQUÍ
PARA LO QUE QUIERAS

Crédito

323 4567 8904 3245
PARA LO QUE QUIERAS

visitado SuperSubsidio

Próximos Eventos



Comfamiliar Supermercados

DEL **28** AL **02**
De Noviembre De Diciembre

AFILIADOS(A)S A Y B APROVECHA EL

Quincenazo

TODO EL SUPERMERCADO

CON EL **30% DTCO + 10% DTCO.** PAGANDO CON TÚ TARJETA CUPO CREDITO

Comfamiliar Supermercados

DEL **18** AL **23**
De Diciembre 2019

AFILIADOS(A)S A Y B APROVECHA EL

Quincenazo

TODO EL SUPERMERCADO

CON EL **30% DTCO + 10% DTCO.** PAGANDO CON TÚ TARJETA CUPO CREDITO

Próximos Eventos



Show Musical

LOS GUARDIANES DE LA NAVIDAD
EL REGRESO DE SOMBRA

fecha	Hora	Tarifas desde
06 Diciembre	06:00 PM	\$6.000 Categoría A

Lugar

Comfamiliar
Más felicidad

Club Los Lagos
Recreación - Deportes - Eventos

Club Los Lagos Comfamiliar | www.clubloslagos.com | [clubloslagos1](https://www.facebook.com/clubloslagos1)

APLICAR CONDICIONES Y RESTRICCIONES

Próximos Eventos



A vertical event poster for 'Fiesta Empresarial Fin de Año'. At the top, the 'Comfamiliar' logo is displayed with the tagline 'Más felicidad'. The main title 'Fiesta Empresarial Fin de Año' is written in large, bold, yellow letters. Below the title, there are two rows of performer photos. The first row features Paola Jara and Jorge Celedón. The second row features a group of men, identified as Banda Fiesta and Hermanos Medina. At the bottom, the event details are listed: 'LUGAR Club Los Lagos Recreación - Deportes - Eventos', the date '13 DICIEMBRE 7:00 P.M.', and the price 'TARIFAS DESDE \$35.000 CATEGORÍA A'. On the right side, there is vertical text: 'APLICA CONDICIONES Y RESTRICCIONES' and 'VIGILADO SuperSubsidio'.

Próximos Eventos



Comfamiliar
Supermercados

10 de Ene al 28 Feb

Feria Escolar 2020

¡TODO
LO QUE
BUSCAS!

BONO DE \$52.000
por beneficiario

Mercado Centro y Garzón.
(Papelería Antioquia)
(La Casa del Estudiante).
Más opciones en www.comfamiliarhuila.com

La empresa debe estar al día en aportes parafiscales del mes de noviembre de 2019 a más tardar el 31 de diciembre de 2019.



**En Comfamiliar trabajamos
por la felicidad de nuestros afiliados**