

Portafolio Comercial

Comfamiliar **Huila**
Por tu progreso, todo



Somos bienestar



Empleo

Para brindarte apoyo como cesante.



Crédito

Para cumplir tus sueños.



Diversión

Ejercicio, para cuidar tu cuerpo y mente.



Formación

Para proyectar tu futuro y el de tus hijos.



Subsidio

Para aliviar los gastos de tu canasta familiar.



Comfamiliar **Huila**
Por tu progreso, todo



Afiliaciones y subsidio

Asopagos

Operador de Pila autorizado por el Ministerio de Salud y Protección Social, donde las empresas pueden realizar el pago de la seguridad social de sus trabajadores.

Oficina Virtual

Plataforma web que ofrece transacciones virtuales con la Caja (consultas, afiliaciones, reportes, balance social, estados de cartera de parafiscales, etc.), sin salir de casa u oficina, además, minimiza trámites a los empresarios y a sus trabajadores.

App Daviplata y Dale

Comfamiliar Huila tiene a su disposición dos medios de pago para el pago del Subsidio Familiar. Esta alternativa le permite elegir el medio de pago al cual se le dispersará su cuota monetaria; permitiendo redimir su cuota mensual de manera más rápida y sencilla.



Comfamiliar Huila
Por tu progreso, todo





Afiliaciones

- Afiliación del empleador
- Afiliación del trabajador
- Afiliación a madres comunitarias
- Afiliación a servicios domésticos
- Afiliación a pensionados y trabajador independiente voluntario e independientes agremiados
- Afiliaciones a colombianos residentes en el exterior
- Afiliación grupo familiar: cónyuge, hijos, hijastros, hijos de crianza, padres mayores de 60 años no pensionados, hermanos huérfanos de padre y madre

Subsidio

- Subsidio en dinero
- Subsidio en especie
- Subsidio escolar
- Subsidio extraordinario: subsidio fúnebre y subsidio para las personas con discapacidad





Conoce aquí los trámites que puedes realizar en nuestra oficina virtual





Conoce aquí los trámites que puedes realizar en nuestra oficina virtual

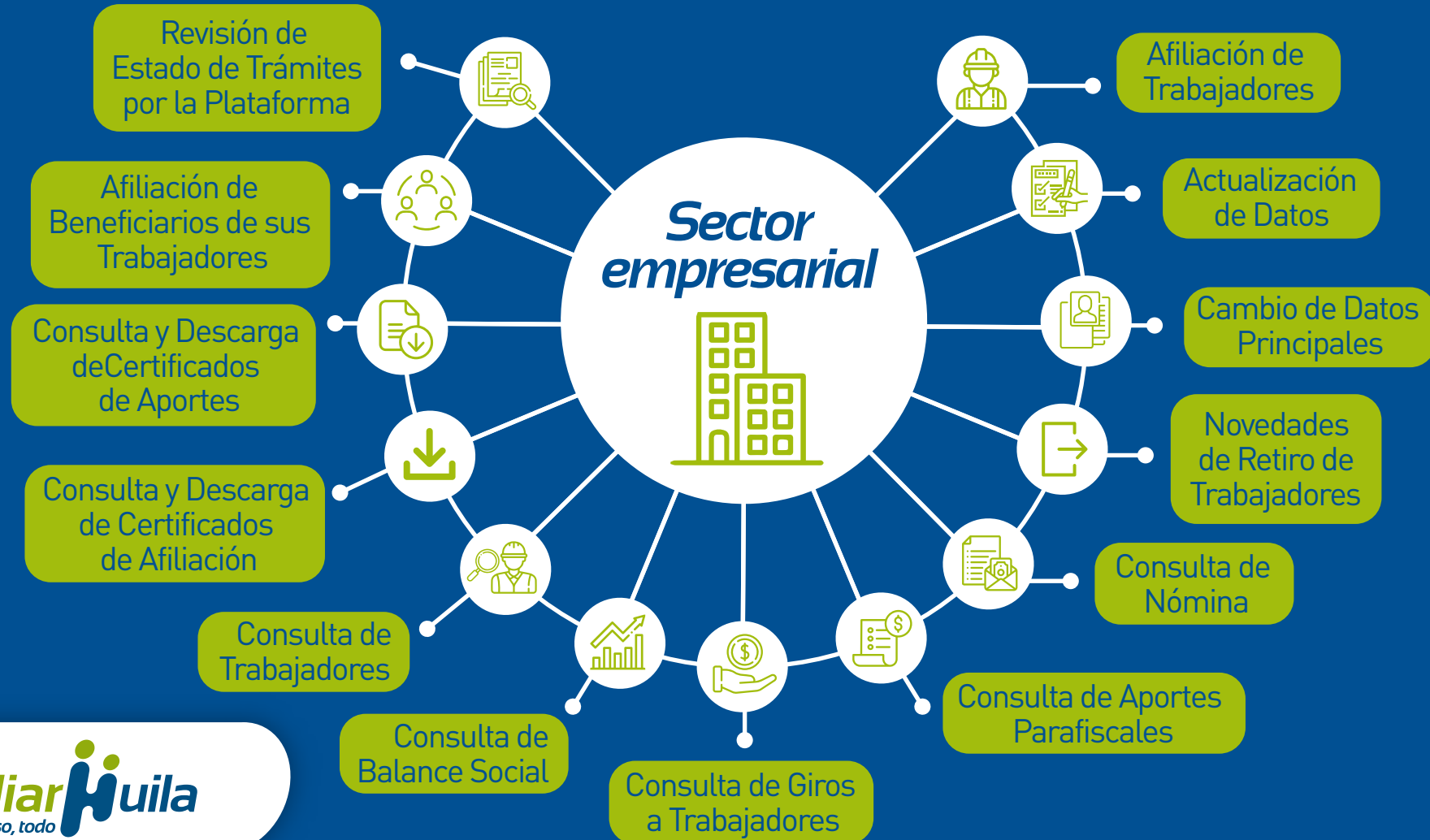



Somos protección para el cesante



Comfamiliar Huila
Por tu progreso, todo

FOSFEC

Fondo de Solidaridad de Fomento al Empleo y Protección al Cesante

- Acceso a un subsidio al desempleo que consiste en aportes a la seguridad social (salud y pensión) calculado sobre un ingreso base de liquidación de 1 SMMLV, durante 6 meses.
- Pago de prestaciones económicas por valor de 1.5 SMMLV de forma decreciente por 4 meses.
- Activación de la Ruta de Empleabilidad.
- Capacitación para la inserción laboral.
- Ahorro voluntario de cesantías para el Mecanismo de Protección al Cesante (cuando aplique).



Agencia de gestión y colocación de empleo

Como CESANTE podrá tener acceso a:

- Registro de hoja de vida en el sistema de información del Servicio Público de Empleo
- Aplicación de prueba psicotécnica
- Orientación laboral para la búsqueda de empleo
- Capacitación para el mejoramiento de competencias

Como EMPLEADOR podrá tener acceso a:

- Registro de la empresa en el sistema de información del Servicio Público de Empleo
- Registro y publicación de vacantes
- Preselección y remisión de candidatos para las vacantes
- Aplicación de pruebas psicotécnicas
- Informes de preselección
- Acompañamiento a procesos de selección
- Préstamo de auditorio para procesos de selección y capacitación, dotado de videobeam, sonido e internet
- Orientación y asesoría a sus trabajadores sobre el subsidio al desempleo
- Capacitación empresarial a través del programa Impulsar
- Todos los servicios del Mecanismo de Protección al Cesante son ¡gratuitos!



Comfamiliar Huila
Por tu progreso, todo

IMPULSAR

EMPRESARIOS EN CRECIMIENTO

Plan de capacitación empresarial



Servicio Público
de Empleo



Comfamiliar **Huila**
Por tu progreso, todo

Resolución 0043 del 1 de febrero de 2022 modificada parcialmente por la Resolución 0457 de septiembre de 2022, expedida por la Unidad Administrativa del Servicio Público de Empleo



Capacitación empresarial a la medida

Mejore la productividad de su equipo de trabajo a través de los cursos desde 10 horas que ofrece el programa de capacitación Impulsar sin ningún costo.

Requisitos Empleadores

- Estar afiliado a la Caja de Compensación Familiar, Comfamiliar con seis (6) meses de antigüedad.
- Estar al día en el pago de aportes parafiscales.
- Estar inscrito en la Agencia de Empleo.

Nota: los empleadores pueden preinscribir al número de trabajadores y cursos que quieran, no hay límite de personas por curso, ni de cursos.

Requisitos Trabajadores

- Tener un contrato laboral vigente con la empresa postulada, que la fecha de terminación sea superior a un mes, respecto a la fecha de inicio del curso.
- Estar activo como cotizante en la Caja de Compensación Familiar del Huila Comfamiliar.
- Estar inscrito en la Agencia de Gestión y Colocación de Comfamiliar.

Nota: los trabajadores tienen un límite de dos cursos por año en el programa Impulsar.





Contáctenos

Disfrute de todos los beneficios que Comfamiliar Huila tiene para su empresa y sus empleados.



**Punto de Información
PITALITO**



Calle 5 No. 5-62



**Punto de Información
GARZÓN**



Calle 7 No. 8-34



**Punto de Información
LA PLATA**



Calle 4 No. 4-62
Frente al Parque Principal

Comfamiliar Huila
Por tu progreso, todo

Línea gratuita: **018000 918 869**

Call Center: **(608)2795068**

Páginas web: **www.comfamiliarhuila.com**

<https://personas.serviciodeempleo.gov.co>



Contáctenos

Disfrute de todos los beneficios que Comfamiliar Huila tiene para su empresa y sus empleados.



Punto de Información NEIVA - Punto central



Calle 21 No. 4 50,
Sevilla



Punto de Información NEIVA - Punto norte



Carrera 1 No. 56A-27 piso 3,
Las Mercedes



Punto de Información NEIVA - Punto sur



Calle 21 Sur No. 25-41 piso 2,
Huila E Centro empresarial

Comfamiliar Huila
Por tu progreso, todo

Línea gratuita: **018000 918 869**

Call Center: **(608)2795068**

Páginas web: **www.comfamiliarhuila.com**

<https://personas.serviciodeempleo.gov.co>

PLAYA JUNCAL

PARQUE ACUÁTICO



Zona de alojamiento y camping



Plazoleta de comidas

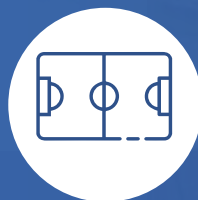

Cancha sintética



Atracciones acuáticas (toboganes rápidos, río lento, piscina de niños, piscina de olas, tobogán kamikaze, toboganes de donas, torbellino).



Bolos



Autoservicio y terrazas



¡Muy pronto!

Comfamiliar Huila
Por tu progreso, todo





Club
Los Lagos
Centro Empresarial y Recreacional



Centro de convenciones
(Salones, auditorios, plaza de ferias, kioscos y terrazas)



Atracciones acuáticas
(Piscina Jurásica, Piscina Tropical y piscina de niños).



Parque extremo

LAGOS
SPA

Spa
(Hidroterapia)

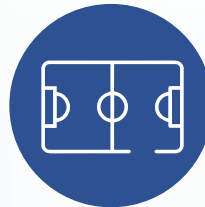

Complejos deportivos
(Cancha de fútbol 11 fútbol 9, sintética, polideportivos de piso, canchas de tejo).



Jumping Park



Programa Adulto mayor



Turismo



Comfamiliar Huila
Por tu progreso, todo

Las Termales

Rivera-Huila

CENTRO TURÍSTICO



Piscina de agua termal



Piscina Cálida



Piscina tobogán extremo



Spa



Sendero bambú



Servicios de restaurante



Servicio de alojamiento y camping





GIMNASIOS

Centros de Acondicionamiento y Preparación Físico (4 Sedes)

Comfamiliar Huila cuenta con 4 gimnasios con una excelente ubicación en la zona urbana de la ciudad de Neiva.

Cámbulos

Avenida 26 No. 30-12

Norte

Carrera 1 No. 56a-27, Piso 3

San Jorge

Calle 21sur No. 25 – 20

Oriente

Calle 8 No. 29-10

Comfamiliar Huila
Por tu progreso, todo





Nuevos Proyectos

Nuevo Hotel



JUNGAL DE ALTAMAR

Ubicado en Playa Juncal

Ahora



Proyección



4
Pisos

34 habitaciones

Tipo familiar, sencillas, dobles, suite y algunas para personas con movilidad reducida

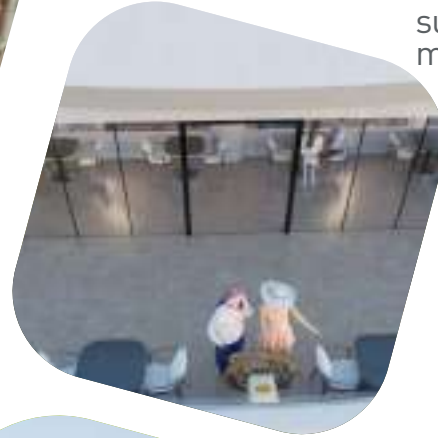

Cuenta con

- Piscina
- Salón social
- Restaurante
- Terraza



Nuevo Centro Recreacional en Pitalito



**Macizo
del
Encanto**



Ahora



**Impacto
social**

proyectado
3.311.257
habitantes

Su objetivo es fortalecer los vínculos familiares y de amistad a través de actividades recreativas extremas, lúdicas, culturales y amigables con el ambiente.

Es un espacio diseñado para cautivar a los visitantes, con áreas como zonas de acceso, parque infantil, concesiones comerciales, parque extremo, senderos, atracciones mecánicas, jumping park, carros chocones, carrusel y play zone entre otras atracciones.



Proyección



Crédito con propósito

Tenemos diferentes líneas de crédito, con tasas de interés subsidiadas desde **0.60%**



Comfamiliar Huila
Por tu progreso, todo



Libre inversión



Educación



Vivienda



Turismo



Compra de cartera



Credisubsidio

EL CONVENIO DE LIBRANZA con Comfamiliar Huila permite a tu empresa ofrecer a sus colaboradores acceso a créditos con tasas preferenciales, facilidad de pago mediante descuento por nómina y respaldo institucional.

Comfamiliar Huila
Por tu progreso, todo

 **321 375 3583**
 **gina.osorio@comfamiliarhuila.com**

Un beneficio que fortalece el bienestar de tu equipo sin generar costos adicionales para la organización.



Formación para el futuro

- Programas técnicos laborales por competencia.
- Programa de formación académica en el idioma inglés A1, A2, B1 del MCER.
- Cursos libres.
- Programa de discapacidad.
- Diplomados, seminarios, conferencias y talleres.
- Bibliotecas públicas (Centro de Familia y Emprendimiento).
- Bibliobús.



Programas técnicos con enfoque laboral

Nuestros técnicos tienen proyección de futuro para la región y el mundo.



Inspira y crea tendencia que impulsan progreso, con el técnico laboral por competencias en **Marketing y Ventas**



Conviértete en el aliado financiero que toda empresa necesita. Estudia en el técnico laboral por competencias en **Auxiliar Contable y Financiera**



Haz parte del futuro tecnológico con el técnico laboral por competencias en **Programador de software**



Aprende, crea y destaca en el mundo culinario con nuestro técnico laboral por competencias en **Cocina y Administración de Restaurantes**



Transforma tu pasión por el bienestar en un propósito, inscríbete en el técnico laboral por competencias **Servicios en Recreación y Deporte**



¡Haz realidad tu pasión por la belleza! Estudia el técnico laboral por competencias en **Estilista**



Explora este mundo con el técnico laboral por competencias en **Informador Turístico**

Áreas ideales para el desarrollo de:



- Reuniones ejecutivas
- Conferencias
- Capacitaciones
- Talleres y/o cursos

Aulas dotadas totalmente, con capacidad para 10 y 25 personas cada una, acondicionamiento para auditorio con capacidad de hasta 120 personas (Aula 1, 2, 3, 4) ubicadas estratégicamente en el norte de la ciudad. Con las siguientes características:

- ✓ Climatizados.
- ✓ Aislados del ruido.
- ✓ Internet Wi-fi.
- ✓ Cumplimos con todos los protocolos de Bioseguridad.
- ✓ Equipadas con herramientas audiovisuales de alta tecnología (Video Beam, televisor, sonido, micrófono).
- ✓ Mobiliario cómodo.
- ✓ Zonas sociales confortables con acceso a comedor.
- ✓ Zona de snacks.
- ✓ Baños.
- ✓ Parqueaderos.
- ✓ Aulas seguras.



Bibliobús

Comprometidos con la educación, la cultura y apostándole a construir un mejor mañana, Comfamiliar Huila, dispone al servicio del departamento el primer Bibliobús del sur colombiano, dotado de la más alta tecnología.

✓ **Informes Bibliobús**

Celular: 3112711178

Correo: bibliobus@comfamiliarhuila.com



Comfamiliar Huila
Por tu progreso, todo

Bibliotecas Públicas

Nuestro propósito es incentivar en la población infantil y juvenil el hábito de la lectura y la comprensión de los diferentes géneros literarios, acercando la realidad mágica literaria a su entorno.



Sede norte Carrera 1 No. 56A-27 2º Piso
Sede sur Calle 21 sur No. 25-23





Colegio **COMFAMILIAR** Los Lagos

Nuestro compromiso con la excelencia educativa se refleja en los logros institucionales:

- Institución educativa con identidad cristiana y enfoque holístico.
- Modelo pedagógico Holístico Transformador: Ser, Saber y Saber Hacer.
- Formación integral en competencias cognitivas, socioafectivas, éticas y emprendedoras.
- Reconocimiento Categoría A+ en Pruebas Saber 11 por más de 7 años consecutivos.
- Entre las instituciones de mejor desempeño del Huila.
- Formación de estudiantes como líderes conscientes, solidarios y comprometidos con su entorno.



Comfamiliar Huila
Por tu progreso, todo

Agencias

Disfruta de nuestros servicios
y beneficios más cerca de ti

Garzón



Calle 7 No. 8-34
Lunes a viernes de 07:00 a.m. a 5:00 p.m.
Tel. (608) 8664452

Pitalito



Calle 5 No. 5-62
Lunes a viernes de 07:00 a.m. a 5:00 p.m.
Tel: (608) 8664452

La Plata



Calle 4 No. 4-62
Frente al Parque Principal
Lunes a viernes de 07:00 a.m. a 5:00 p.m.
Tel. (608) 8664452

Convenios





Contact center

Comfamiliar Huila
Por tu progreso, todo

• Contáctanos

PBX (608) 2795068

Línea Gratuita 01 8000 918869

 301 126 6376

• Horarios de atención

Lunes a jueves

7:00 a.m. a 4:30 p.m.

Viernes

7:00 a.m. a 3:30 p.m.

Visita nuestra página web
conoce nuestros
productos y servicios



Visítanos en



Punto Amigo

Horarios de atención

Lunes a jueves

7:00 a.m. a 11:30 a.m.

1:00 p.m. a 4:30 p.m.

Viernes

7:00 a.m. a 11:30 a.m.

1:00 p.m. a 3:30 p.m.



coordinadorcomercial@comfamiliarhuila.com

ComfamiliarHuila
Por tu progreso, todo

Comfamiliar **H**uila

Por tu progreso, todo

